

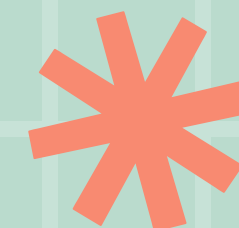

Scuole Maestre Pie Bologna 2022

Campus estivo

... sperimenta la gioia di apprendere!

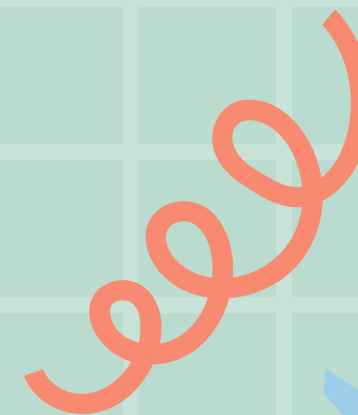



In collaborazione con

 **inlingua**[®] / **5** YEARS **0**



ALMA MATER STUDIORUM
UNIVERSITÀ DI BOLOGNA

CUSB

CENTRO UNIVERSITARIO SPORTIVO BOLOGNA A.S.D.

STUDIO DANZA
ENSEMBLE

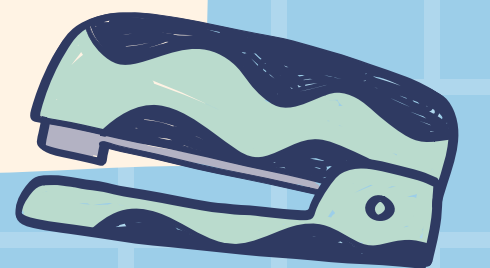

Perché a scuola?

Per valorizzare la disponibilità di tanti ambienti e di tante attrezzature, in totale sicurezza: a ciascun piccolo gruppo-studio la sua aula, a ciascun laboratorio il suo spazio allestito; in distanziamento, sanificato e costantemente igienizzato.



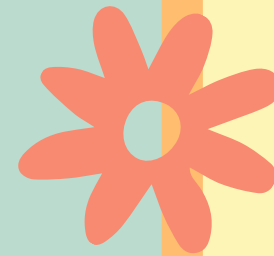
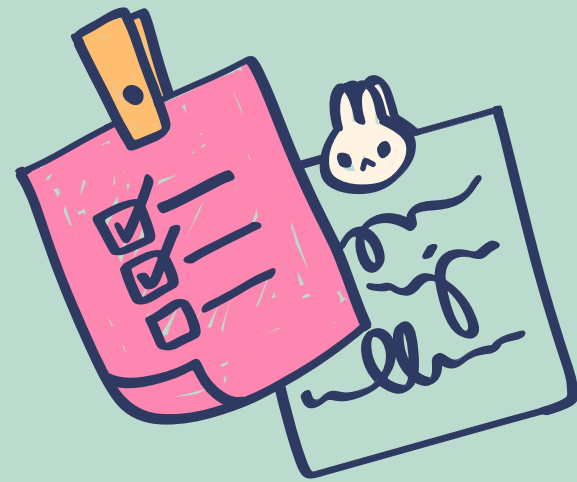

FINALITÀ

- Ampliare e potenziare la lingua Inglese in piccoli gruppi/classe con docente madre-lingua della scuola d'inglese.
- Stabilire o rinsaldare, in attività ludiche di “movimento”, relazioni piacevoli e proficue in una dinamica di sviluppo di tutto ciò che è squisitamente umano.
- Scoprire e attivare le personali potenzialità dinamico-creative; conseguente ideazione, pianificazione e realizzazione di “prodotti” per una efficace comunicazione ed espressione di sé.
- Coordinare armonicamente il proprio essere, attraverso sport, canto, danza, recitazione, ballo, pittura ... unitamente all'apprendimento naturale della lingua inglese.



DUE INDIRIZZI

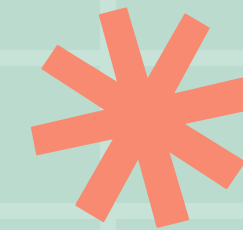
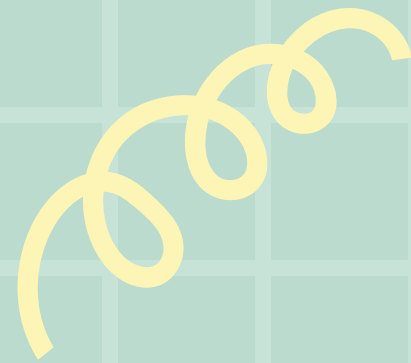

SPORTIVO

**ARTISTICO
LABORATORIALE**



La giornata è scandita come segue:

7.30/8.30 PRE CAMPUS:	8.30/8.55 ACCOGLIENZA: giochi	9.00/13.00 LINGUA INGLESE: 4 unità, con differenti docenti, pausa di 20', dopo le prime 2 unità.	13.00 PRANZO E RELAX: in relazioni di amicizia ludico- musicali	14.30/17.30 LABORATORI: Sport o Arte	17.30/18.30 POST CAMPUS
--	---	--	---	--	--

- ✓ I docenti della scuola di Lingua Inglese forniranno ai ragazzi e agli specialisti - animatori dei laboratori di arte e sport gli elementi linguistici pertinenti ai laboratori scelti.
- ✓ Il materiale di studio e di laboratorio: carta e cartoni, colori, stoffe, ecc sarà fornito dalla scuola.
- ✓ La “restituzione” di quanto appreso e realizzato: Inglese e Arte avverrà al termine della seconda settimana, nel pomeriggio/sera del venerdì 24/06/2022.
- ✓ La scuola d'inglese rilascerà il certificato di merito.

Ottimale è la frequenza delle due settimane consecutive, per sviluppare e restituire, in forma di saggio/mostra, gli apprendimenti acquisiti e gli elaborati.

Il campus può essere frequentato anche a settimana singola; è sempre significativa la partecipazione alle lezioni di Inglese e ai diversi laboratori, resta però limitata la restituzione-saggio alle famiglie.

Si può scegliere solo un indirizzo di attività pomeridiana.

dal 13 al 17
e dal 20 al 24
GIUGNO

